

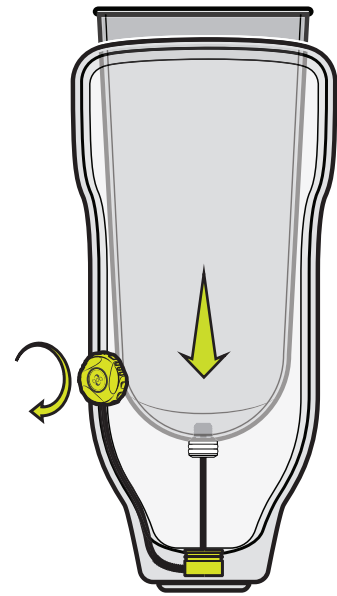

# RevoLock®

Cuerda V2 con dial BOA®  
RL3000-220



Visite [www.clickacademy.co](http://www.clickacademy.co) para ver videos educativos sobre el ajuste de Click y el funcionamiento de RevoLock.

## RevoLock Lanyard V2 with BOA® Dial Contents:

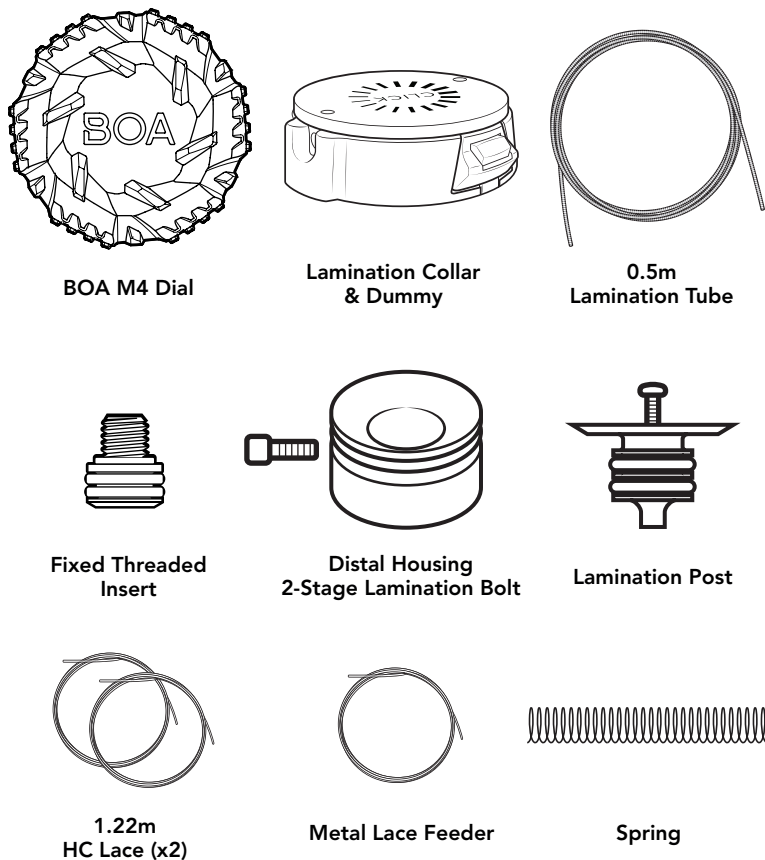

## Advisories

Debe ser instalado por un profesional autorizado

El cordón se desgastará:

- Realice inspecciones rutinarias en busca de desgaste o daños.
- Busque fibras rotas alrededor de las zonas de mayor desgaste.
- Sustituya el cordón si existe una cantidad significativa de fibras rotas.
- Sustituya el cordón de manera proactiva cada 6 meses.
- Si falla el cordón, puede perderse la suspensión.
- Mantenga el cordón alejado de llamas abiertas y bordes afilados.

Sujete el inserto roscado al forro con un pegamento medio. Asegure el broche de presión al inserto roscado antes de aplicar tensión al sistema.

**Límite de peso:** 300lbs/135kg

135kg Consulte las instrucciones en otros idiomas: [clickmedical.co/instructions](http://clickmedical.co/instructions)



## GARANTÍA

Cientes de EE.UU.:

Contacte con [www.clickmedical.co/terms/#warranty](http://www.clickmedical.co/terms/#warranty)  
[Help@ClickMedical.co](mailto:Help@ClickMedical.co)  
Teléfono: +1-970-670-7012

Cientes internacionales:

Comuníquese con su distribuidor local.

UK REP	MDSS-UK RP LIMITED, 6 Wilmslow Road Rusholme, M14 5TP Manchester United Kingdom
CH REP	MDSS CH GmbH, Laurenzenvorstadt 61 5000 Aarau, Switzerland
MD	MDSS GmbH, Schiffgraben 41 30175 Hannover, Germany
EC REP	Click Medical, LLC, 1205 Hilltop Parkway, W101 Steamboat Springs, CO 80487, USA +1-970-670-7012

Para acceder a más recursos, visite:  
[clickmedical.co/knowledge-base](http://clickmedical.co/knowledge-base)

Los productos de Click Medical están protegidos por patentes.

Para consultar la lista completa: [www.clickmedical.co/patents](http://www.clickmedical.co/patents)

## Contenido del kit RevoLock Align:

1. Fije el poste de laminación al modelo.
2. Coloque la bolsa de PVA y la carcasa distal.
3. Disponga los materiales necesarios.
4. Coloque el tubo y el soporte de laminación en el lugar deseado.
5. Coloque las capas de fibra exterior.
6. Realice la 1ª laminación.
7. Rebaje hasta exponer el soporte de laminación y retire el maniquí.
8. Retire el modelo.
9. Coloque el cordón en el encaje.
10. Fije el cordón tanto al inserto roscado como al dial BOA®.
11. Instale el carrete BOA® en el soporte.
12. Fije el inserto roscado al forro.
13. Verifique el funcionamiento.

Para mayor información sobre la fabricación de RevoLock, regístrese en [ClickAcademy.co](http://ClickAcademy.co)

Para sugerencias y orientación sobre materiales, consulte la hoja de datos de materiales: [clickmedical.co/mds](http://clickmedical.co/mds)

## Instrucciones detalladas de fabricación: Laminación en una o dos etapas

### 1 Coloque el poste de laminación en el modelo.

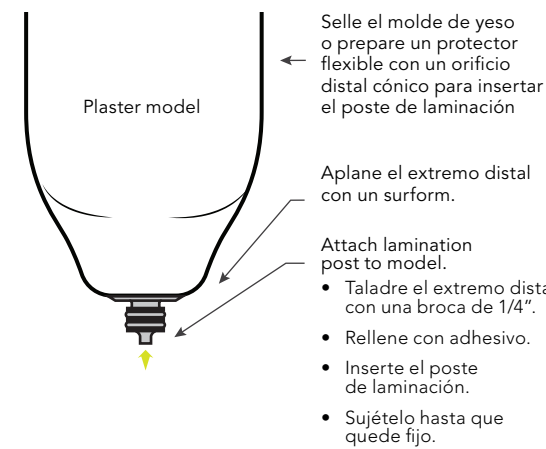

### 2 Coloque la bolsa de PVA.

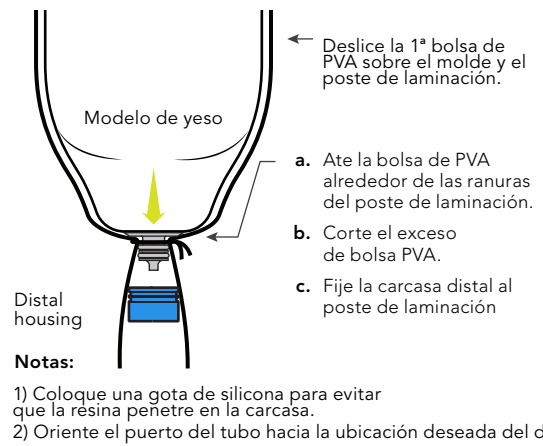

### 3 Colocación de los materiales

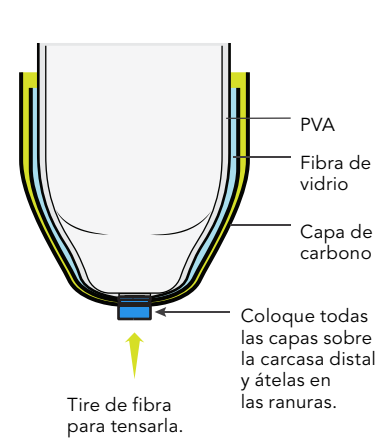

### 4 Conecte el muelle y el tubo a la carcasa distal.

#### Laminación de una etapa

- 1) Inserte el tubo y el muelle.
- 2) Laminar con resina.

#### Laminación en 2 etapas

- 1) Inserte el perno en la carcasa distal. Añada arcilla a la cabeza del perno.
- 2) Laminar con resina.
- 3) Lije hasta dejar al descubierto la cabeza del tornillo y extraerlo.
- 4) Inserte el tubo y el muelle en la carcasa distal.

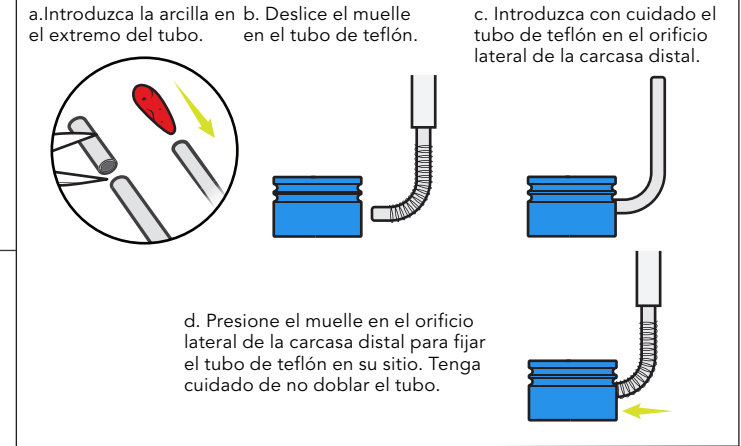
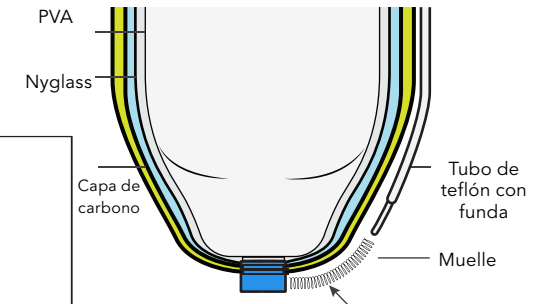

### 5 Coloque el tubo a lo largo del lateral del encaje.

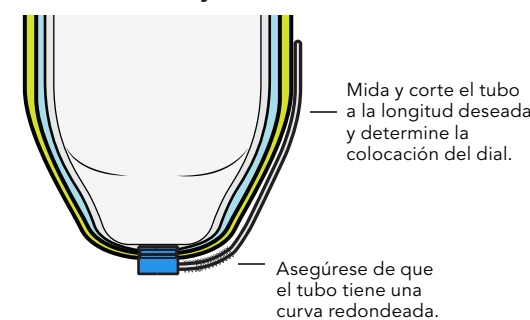

### 6 Coloque la carcasa del dial y conecte el tubo

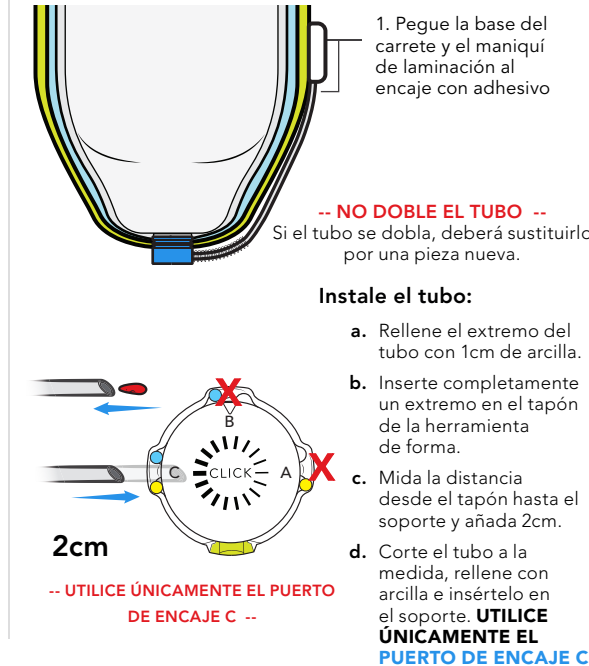

### 7 Lamine la capa exterior



Prepare el soporte  
Instrucciones detalladas de fabricación (continuación):

**8** Después de laminar, lije para exponer el maniquí.

Prepare el soporte:

- Lije hasta llegar a la silicona y retire.
- Continúe lijando el carbono hasta que quede nivelado con la parte superior del collar.
- Recorte el extremo del tubo y elimine los residuos.

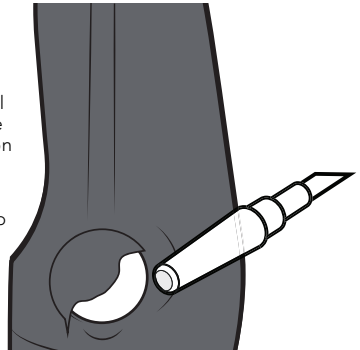

**9** Retire el modelo y el poste de laminación.

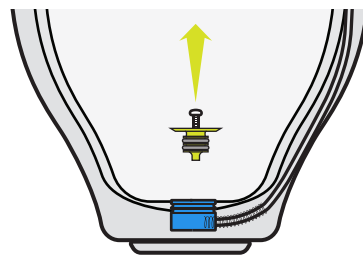

**10** Coloque el cordón en el sistema.

Limpie el tubo con aire comprimido.

Utilizando el alimentador, dirija el cordón desde la carcasa del carrete hacia el tubo, y a través de la carcasa distal hacia el encaje.

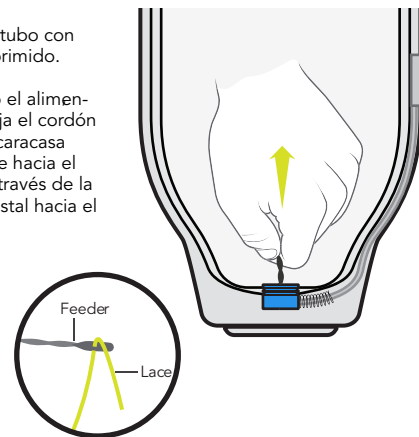

**11** Coloque el cordón en el dial

a. Prepare el dial para la inserción del cordón

- Asegúrese de que el dial está conectado empujándolo hacia abajo.
- Gire el dial y asegúrese de que la marca verde está alineada con la flecha. En caso contrario, sujete la base y gire el dial hasta alinear la marca verde.

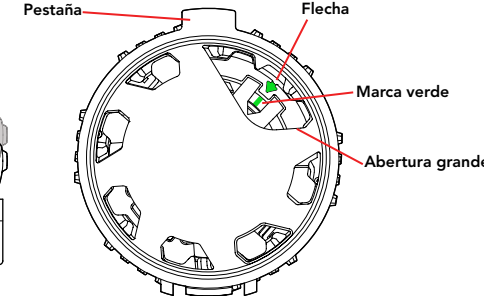
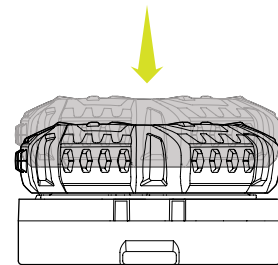

b. Localice los puertos de entrada del cordón.

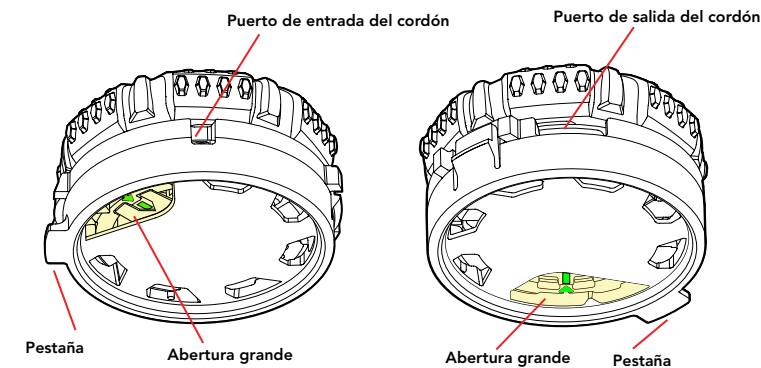

c. Introduzca el cordón por el orificio de entrada y sáquelo por el orificio de salida situado en el lado opuesto del dial.

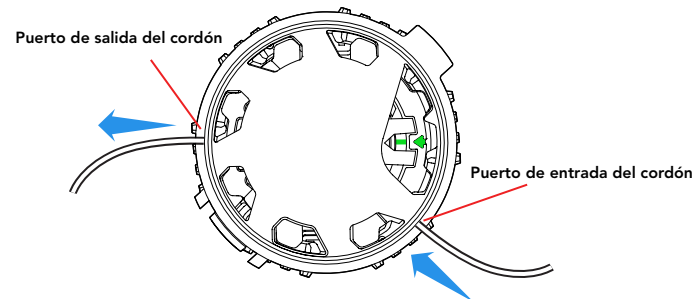

d. Ate el cordón con un nudo simple.

- Haga un lazo.
- Haga un nudo simple con el lazo.
- Apriete el nudo. El lazo del nudo debe medir aproximadamente 1 cm.
- Corte la cola.

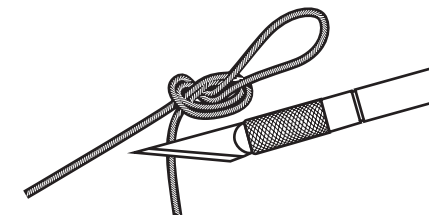
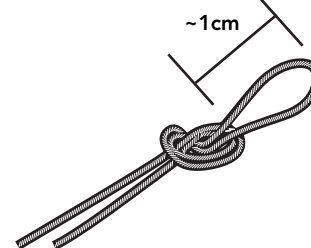
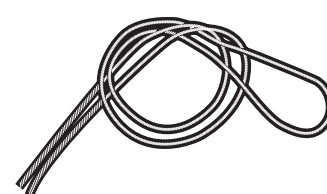

e. Tire del lazo hacia el dial para asentar el nudo.

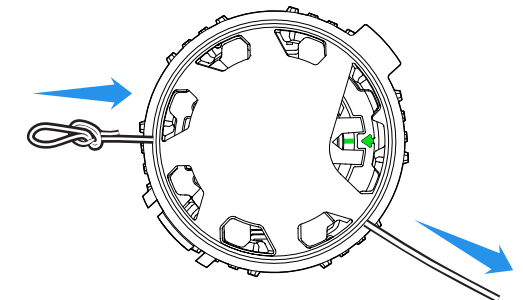

**12** Instale el dial BOA

a. Instale el dial BOA.

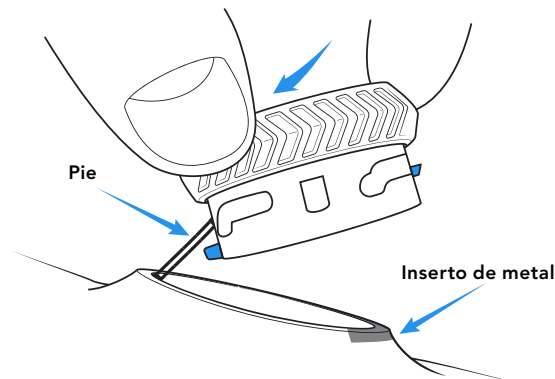

b. Presione el carrete firmemente en el soporte (debe oír un "CLIC" cuando esté asegurado).

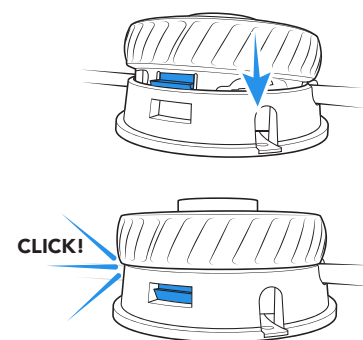

**13** Determine la longitud del cordón

Determine la cantidad de cordón necesaria para sobresalir del encaje y fijarlo al protector y al inserto roscado.

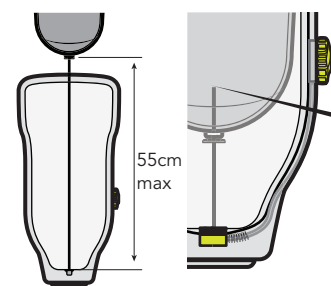

Utilizando un alimentador, inserte el cordón y haga dos nudos simples.

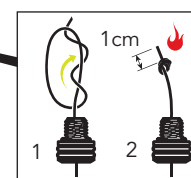

**Nota:** La longitud máxima del cordón no puede superar los 55 cm.

**14** Prueba de funcionamiento.

- Conecte el inserto roscado al protector.
- Enrolle el cordón.
- Tire del dial para soltarlo.
- Saque la funda y el cordón del encaje.
- Vuelva a enrollar el cordón.

**Nota:**

Realice inspecciones rutinarias del cordón para detectar signos de deshilachado o desgaste.

Sustituya el cordón cada 6 meses. Mantenga el cordón alejado de las llamas.

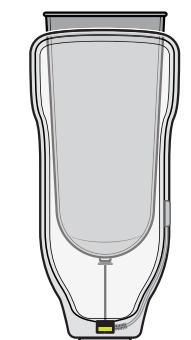
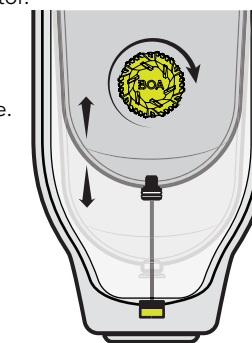

✓ Felicidades, ¡ha terminado!

Inspeccione regularmente su sistema RevoLock.



Inspeccione el cordón: :

- ✓ Compruebe si hay desgaste o daños de forma rutinaria.
- ✓ Sustitúyalo ante cualquier signo de desgaste
- ✓ Sustituya el cordón cada 6 meses



Este producto es impermeable y sumergible. Enjuague con agua dulce después de su uso en agua salada, arena o barro.